Paraninfo

UF2686 - Análisis del entorno laboral y gestión de relaciones laborales desde la perspectiva de género

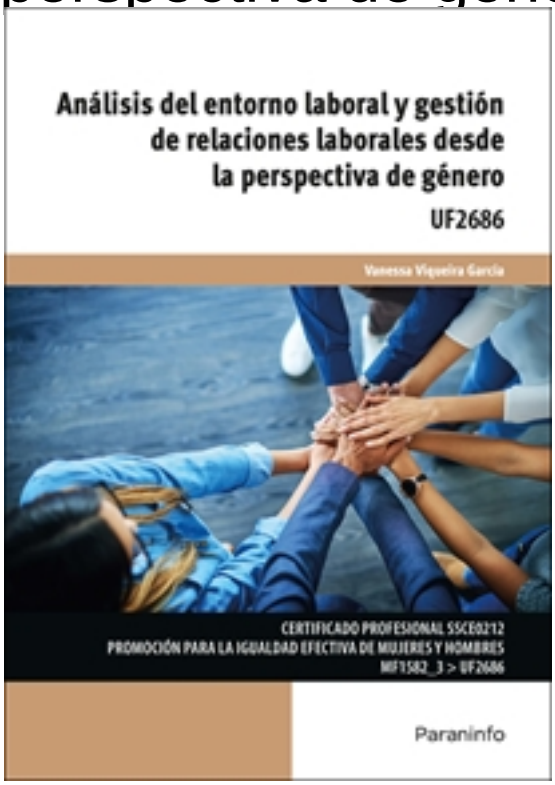

Editorial: Paraninfo
Autor: VANESSA VIQUEIRA GARCÍA
Clasificación: Certificados Profesionales > Servicios Socioculturales y a la Comunidad
Tamaño: 17 x 24 cm.
Páginas: 116
ISBN 13: 9788428364256
ISBN 10: 8428364257
Precio sin IVA: 13,94 Eur
Precio con IVA: 14,50 Eur
Fecha publicacion: 24/01/2025

Sinopsis

El presente libro desarrolla los contenidos de la Unidad Formativa (UF2686) Análisis del entorno laboral y gestión de relaciones laborales desde la perspectiva de género, incluida en el Certificado Profesional SSCE0212 Promoción para la igualdad efectiva de mujeres y hombres, regulado por el Real Decreto 990/2013, de 13 de diciembre.
A partir de la necesidad de un cambio en la perspectiva, surge la categoría denominada perspectiva de género en la segunda mitad del siglo xx en el ámbito de las Ciencias Sociales como respuesta a la necesidad de abordar multidisciplinarmente las relaciones entre mujeres y hombres.
A través de *Análisis del entorno laboral y gestión de relaciones laborales desde la perspectiva de género* se analizan los diferentes mecanismos de observación del entorno laboral desde la perspectiva de género y manejo de recursos existentes. Además, se valora la intervención para la igualdad efectiva de mujeres y hombres en el ámbito laboral haciendo hincapié en las condiciones que permiten a las mujeres la creación, acceso y permanencia en el empleo. Finalmente, se informa acerca de la sensibilización en materia de conciliación y corresponsabilidad de la vida personal, familiar y laboral y su repercusión en la salud y en la gestión de tiempos, desde la perspectiva de género.
La autora, **Vanessa Viqueira García,** es psicóloga y criminóloga, así como también especialista en Psicopatología y Salud. Cuenta con una amplia experiencia en el ámbito de la educación y la formación en diferentes niveles relacionados con los sectores sanitario, social y legal. En la actualidad, también ejerce como

profesora y redactora. Es autora de varios libros de formación con esta editorial.

Indice

1. Mecanismos de observación del entorno laboral desde la perspectiva de género y manejo de recursos; **2.** Intervención para la igualdad efectiva de mujeres y hombres en el ámbito laboral; **3.** Intervención y sensibilización en materia de conciliación y corresponsabilidad.

Ediciones Paraninfo S.A. Calle José Abascal, 56 (Utopicus). Oficina 217. 28003 Madrid (España)
Tel. (+34) 914 463 350 Fax
info@paraninfo.es www.paraninfo.es